

STÁVAJÍCÍ STAV – PŮDORYS M 1:50

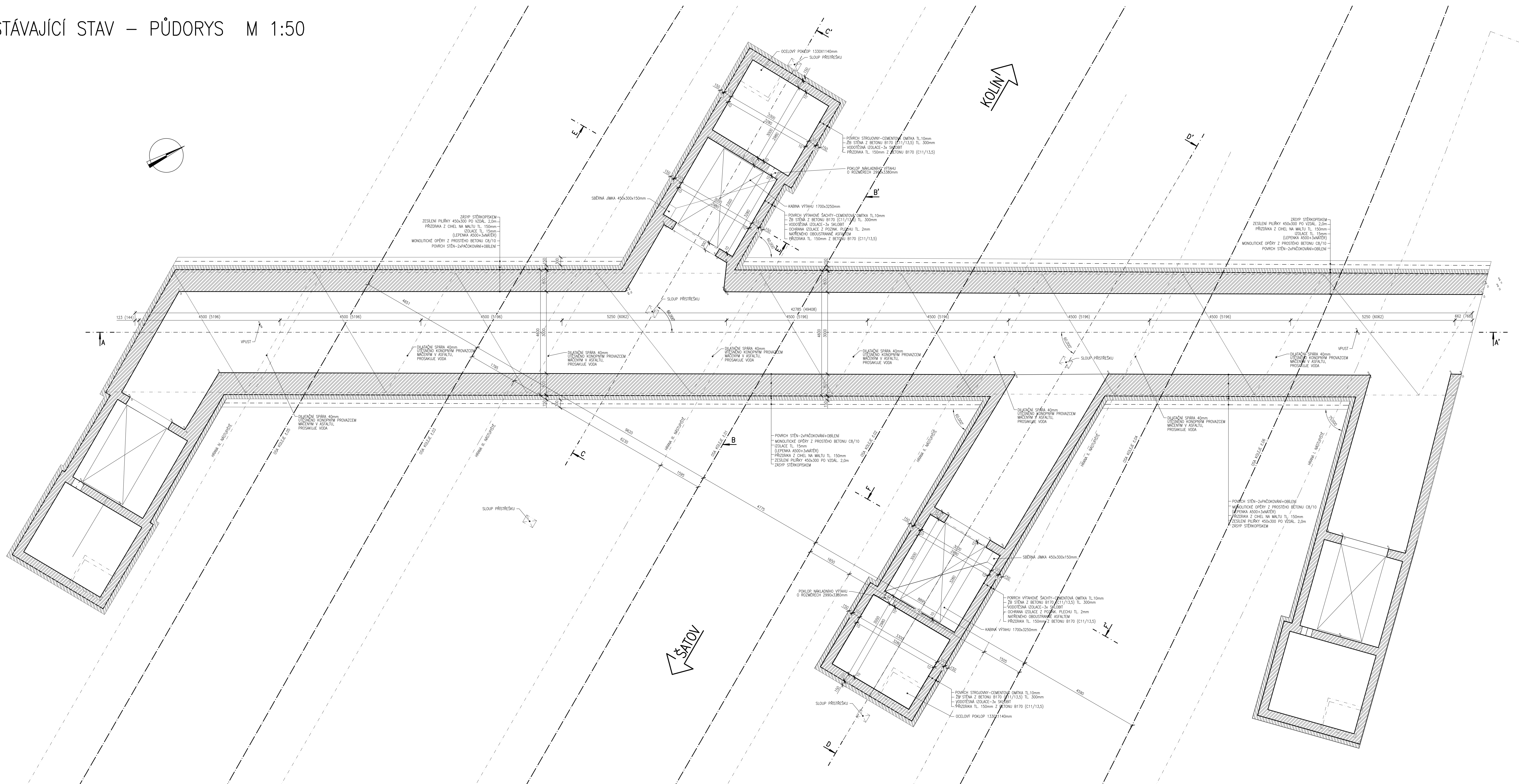

SO 315 REKONSTRUKCE MOSTU V KM 224,166

Veškerá práva vyhrazena. Tento výkres a detail je majetkem projektanta a nesmí být použit celý ani z části bez písemného souhlasu.



| | | | | | |
|---|--|--|--|---|--|
| ZODP. PROJEKTANT | | VYPRACOVÁČ | | GENERÁL. PROJEKTANT | |
| ING. MARTIN VAŠAK <i>Ing. M. Vašák</i> | | ING. MIROSLAV TOBEK <i>M. Tobek</i> | |  <i>Havlíkův brod s.r.o.</i> <i>Přelomský nář. 4</i> <i>gsm 602 Havlíkův brod</i> <i>e-mail j.melich@dmcb.cz</i> | |
| KRESLIL | | HIP | | | |
| ING. MIROSLAV TOBEK <i>M. Tobek</i> | | R. KVENEC DIS | | | |
| KREJČÍ <i>M. Tobek</i> | | KRAJ: | | VÝSOČINA | |
| HAŤAVČOV BRDGO Spoločnosť zameraná na dopravnú cestu, státnu organizáciu | | | | | |
| INVESTOR | | ADRESA | | PROJEKTOVANIA INŽENIERSKÉ STAVBY | |
| HAŤAVČOV BRDGO 110 00 PRÁSKA 1 | | HAŤAVČOV BRDGO 110 00 PRÁSKA 1 | | gsm 602 Havlíkův brod | |
| ZAKÁZKA: | | Spoločnosť zameraná na dopravnú cestu, státnu organizáciu STAVENIE SPÁLNIA VYCHODU NERODIČKA 1 772 38 ČUMOVICO | |  | |

| | | |
|---|------------|-------|
| Rekonstrukce nástupišť v ŽST Havlíčkův Brod | Č. ZAKÁZKY | 14002 |
| | MĚŘÍTKO | 1:50 |

STÁVAJÍCÍ STAV – PŮDORYS

| | |
|------------|-----------------|
| TUM | 7/2014 |
| UPEŇ PD | PROJEKT |
| ZAKÁZKY | 14002 |
| ŘÍTKO | 1:50 |
| DOKUM. | Č. VÝKRESU |
| E.5 | 02.02.01 |